Есть у Коли в нашей школе...

ДЕТСКИЕ СТИХИ

Курган, 2017

Куделькина Надежда Леонидовна
с.Камышевка (Курганская область)

Родилась в городе Каменске – Уральском Свердловской области. Окончила Шадринский Государственный институт в 1982году. По распределению приехала работать учителем немецкого языка в село Камышевка Шатровского района Курганской области, где и проработала в школе 34 года. Ветеран труда. Издала шесть книг стихов, две из которых – для детей.
В 2019году опубликовала свои стихи в сборнике произведений номинантов национальной литературной премии «Поэт года 2018» в номинации» Песни 2018» и в основной номинации «Поэт года 2018», награждена дипломом номинанта национальной литературной премии.
Постановлением Президиума Российского Союза писателей № 20190215 – 1 награждена медалью имени В. Маяковского за вклад в развитие русской литературы.(15 февраля 2019года)
С 27июня 2019 года –член Российского Союза профессиональных литераторов. (Курганское отделение). 2019год: Дипломант 18 –го межрегионального конкурса авторской песни в номинации « Лучшая песня о Зауралье». В 2020 году и в 2021годах опубликовала свои стихи в Каталоге современной литературы.
Свою первую книгу издала в 2012 году: « Я живу от стихов до стихов». Неоднократно печаталась и печатается в различных литературных сборниках и районной газете « Сельская новь», состоит в двух литературных объединениях: «Шатровские зори» и «Истоки». Печатает свои стихи на сайте «Одноклассники» и литературном сайте «Стихи . ру». На сайте «Стихи .ру» опубликовано Куделькиной Н. Л. одна тысяча семьсот сорок стихов.

© Copyright:Надежда Куделькина, 2023, http://literklubisety.ucoz.com/

Лиза маме помогать
Научилась лет так в пять:
Чисто пол она помоет.
Очень быстро стол накроет.
Может суп она сварить -
Лизе мамой тоже быть!

© Copyright:Надежда Кудельки́на, 2023, http://literklubisety.ucoz.com/

Катя наша поздно встала -
Так вчера она устала!
Но сегодня – новый день!
И трудиться ей не лень!

© Copyright:Надежда Куделькина, 2023, http://literklubisety.ucoz.com/

У Антона есть котята:
Утром кошка родила.
Целый день звонят ребята:
-Что, Антошка, как дела?
А Антон вздыхает только:
-Сосчитать бы мне их, сколько?
Кошка спряталась в подвал,
И не вышла, как ни звал!
-Ты поставь ей молока,
Пусть в себя придёт пока!
А котята подрастут –
Сами в дом к тебе придут!

© Copyright:Надежда Куделькина, 2023, http://literklubisety.ucoz.com/

Мама спит.
И в доме тихо.
Не играю я с зайчихой.
Телевизор не глажу –
Тихо в комнате сижу.
Мама спит моя Наташа.
А когда спит мама ваша?
Тоже в доме тишина?
Мама каждому нужна!

© Copyright:Надежда Куделькина, 2023, http://literklubisety.ucoz.com/

Десять жёлтеньких комочков
Привела к кормушке квочка.
За цыплятами глядит:
Коршун в небе ль не летит?
Не крадётся где – то ль кошка?
Вы покушайте немножко:
 Вкусная в кормушке каша!
Я же с вами – мама ваша!

© Copyright:Надежда Кудельки́на, 2023, http://literklubisety.ucoz.com/

Хомячка купили Томе:
Разговоров стало в доме!
Как назвать ей хомяка?
Что покушать дать пока?
Можно ль его с рук кормить?
И что любит он попить?
Теперь столько дел у Томы-
Некогда ходить к знакомым!

© Copyright:Надежда Куделькина, 2023, http://literklubisety.ucoz.com/

Юля вазочку разбила -
То – то слёз у Юли было!
Говорит её сестрица:
Меньше надо бы крутиться!

© Copyright:Надежда Куделькина, 2023, http://literklubisety.ucoz.com/

Загрустила наша Света-
Очень плохо без планшета!
Купим мы тебе планшет-
Говорит Светлане дед.
Скоро будешь ты учиться:
И планшет тебе сгодится!

© Copyright:Надежда Куделькина, 2023, http://literklubisety.ucoz.com/

Двойку Вова получил:
Не хватило парню сил.
У доски пример решал,
Да ответ вот не совпал!
Пригорюнился парнишка:
Перед ним – открыта книжка,
В голове его – пустоты…
Ничего – то не охота!
Надо, Вовочка, учиться!
Всем учёба пригодится!
Будешь умный и большой-
Это очень хорошо!

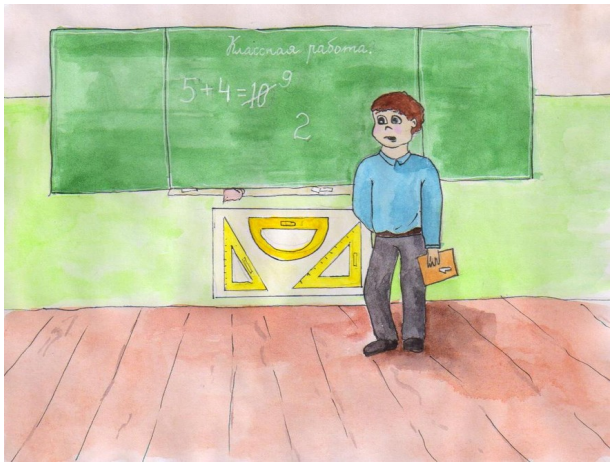

© Copyright:Надежда Куделькина, 2023, http://literklubisety.ucoz.com/

Есть у Коли в нашей школе
Безответная любовь.
Он своей соседке Оле
Постоянно портит кровь:
Дёрнет за косу девчонку.
Проорёт над ухом звонко,
Перепрятает портфель-
Ведь влюблённый он теперь!
Ну скажите же, друзья:
Можно так любить? Нельзя!
Напиши ей в соцсетях!
Может, Оля скажет «Ах!»

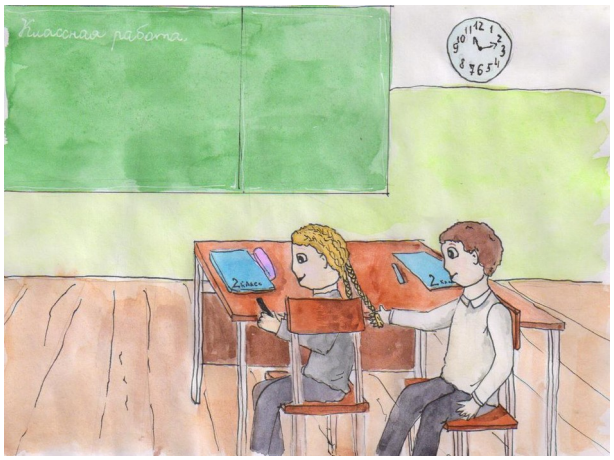

© Copyright:Надежда Куделькина, 2023, http://literklubisety.ucoz.com/

Аня вымыла тарелки,
Посмотрела фильм про белку,
Подмела Анюта пол…
Быстро день зимой прошёл!

© Copyright:Надежда Куделькина, 2023, http://literklubisety.ucoz.com/

Сладкоежка наша Ира:
От пирожных до пломбира,
От конфет и до халвы
Целый день жуёт …увы!
Растолстеет скоро Ирка
И в здоровье будет «дырка».
Ешьте больше овощей,
Каш полезных и борщей.
Пейте молоко коровье-
Будет польза для здоровья!

© Copyright:Надежда Куделькина, 2023, http://literklubisety.ucoz.com/

Лена высказала Ксюше:
«Хватит, Ксюша, бить баклуши,
Утром ты с постели встала.
А постель не убирала.
Ты не вымыла посуду-
За тебя я мыть не буду.
Я всё убираю, мою…
Хотя нас у мамы двое.
Давай, милая, меняйся,
Быть такой, как я старайся».

© Copyright:Надежда Куделькина, 2023, http://literklubisety.ucoz.com/

Наша Даша – забываша.
То у ней остыла каша,
То не выключила свет,
То забыла про обед.
Только помнит всегда Даша,
Что конфеты в кухне нашей.
Тянет к шкафчику ручонки,
Говорит бабусе чётко:
Ты конфеты мне подай!
Не забудь и сладкий чай!
Вот такая забываша:
Что ей надо – помнит Даша!

© Copyright:Надежда Куделькина, 2023, http://literklubisety.ucoz.com/

Третьеклассница Самира
Изучила карту мира.
Ей совсем не привыкать
 Получать отметку « 5».
«У тебя – особый дар!»-
Говорит ей брат Айдар.
-Я как ты стремлюсь учиться!
Нам учёба пригодится!

© Copyright:Надежда Куделькина, 2023, http://literklubisety.ucoz.com/

Я люблю свои игрушки-
Часто прячу под подушки
То лошадку, то котёнка…
Не ругайте вы ребёнка!

© Copyright:Надежда Куделькина, 2023, http://literklubisety.ucoz.com/

Собиралась в школу Оля,
Одевалась, с мамой споря:
-Бантик этот не хочу!
Кофточка не по плечу…
Опоздала в школу Оля-
Кто же с мамой утром спорит

© Copyright:Надежда Куделькина, 2023, http://literklubisety.ucoz.com/

Есть у Зойки старший брат.
А у брата – самокат.
Прокатил бы нас братишка -
Да вот только… жадный слишком!

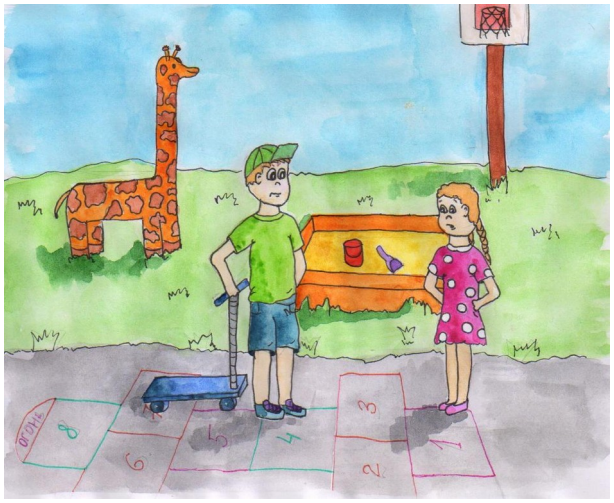

© Copyright:Надежда Куделькина, 2023, http://literklubisety.ucoz.com/

Варя, наша Варенька,
Ты пока что маленька.
Родилась ты с варежку.
Дочка наша Варенька.
Потихонечку расти-
Тебе в школу ведь идти.
Слушай братика Кирюшу,
Лерочку сестрёнку слушай.
Маму, бабушка и папу,
Чтобы никогда не плакать.

© Copyright:Надежда Куделькина, 2023, http://literklubisety.ucoz.com/

Зоя ссорится с Оксаной:
-Я играть с тобой не стану!
Я пойду смотреть кино!
А Оксана – всё равно:
-Нет, пойдём со мной играть!
Сколько можно повторять!
(До чего ж она упряма!)
Подытожила спор мама:
- Всем – игрушки собирать!
Зубы чистить, мыться, спать!

© Copyright:Надежда Куделькина, 2023, http://literklubisety.ucoz.com/

Кукол очень я люблю!
А с любимой – даже сплю!
Только в школу мне теперь!
У меня уж есть портфель!
Куклу в сумку положу,
С ней за партой посижу.
Вместе будем мы учиться -
Нам учёба пригодится!

Старший братик мой Денис
У компьютера завис.
Целый день сидит он с «мышкой».
Это – вредно! Это - слишком!
Подышал бы кислородом,
Пообщался бы с народом!

Наша вон соседка Таня
Спозаранку рано встанет,
Прыгнет на велосипед
И появится в обед:
Привезёт грибов лукошко,
Да ещё цветов немножко.
Танина подруга Лера
Говорит: « Всему есть мера!»

Нарядилась наша Юля:
Встала гордая на стуле:
Я – как мамочка моя!
Каблуки одела я!
Мамину большую шляпу,
Что так любит строгий папа,
Губы, брови подвела…
Нарядилась, как могла!
Долго Юлечка вертелась…
И со стула полетела!
Встала Юля со слезами:
Стоит ли сказать всё маме?

Очень нравится уж Феде
Ездить на велосипеде!
Только вот велосипед
Одолжил ему сосед.
Свой мечтает он купить -
Веселее будет жить!

© Copyright:Надежда Кудельки́на, 2023, http://literklubisety.ucoz.com/

Как Алёнка любит петь!
Слушать любо и смотреть!
Говорит сестра Лариска:
«Значит, будешь ты артистка!»

У моей сестры Полины
Послезавтра именины.
Что сестрёнке подарить?
Чем сестрёнку удивить?
Подарю стихотворенье,
То – то будет удивленье.

Я для школьницы Олеси
Напишу весенний стих.
Посвящу его я весь ей!
И немного – для других!
Девочка живёт в Шатрово.
Ей уже тринадцать лет.
Повторюсь, наверно, снова:
Её – мой пламенный привет.
У Олеси – все пятёрки.
Значит, всем она пример!
Как и все, зимою с горки
Катит лихо, например.
Математику и русский
Любит больше всех она.
Не немецкий, не французский…
В рисованье влюблена.
Все Олесю очень любят:
Ксюша, старшая сестра.
Мама с папой … и все люди.
Детство - славная пора!
К моей книжке иллюстраций
Столько сделала она!
В общем, подытожу вкратце:
Я в Олесю влюблена.
Я признательна ей очень:
Трудолюбию – виват!
Да ищи хоть днём, хоть ночью:
Мало ведь таких ребят!
Всем – спасибо! До свиданья!
Книжку школе подарю!
Лишь бы вот ещё издать мне!
Как? Всё думаю, не сплю…

© Copyright:Надежда Кудельки́на, 2023, http://literklubisety.ucoz.com/